

Výpracování projektu stavby
"Optimalizace traťového úseku Praha Hostivař - Praha hl. n."
je spolufinancováno Evropskou unií z programu TEN-T

LEGENDA FASÁDNÍCH POVRCHŮ A PRVKŮ:

- A
- B
- C
-
-
-
-

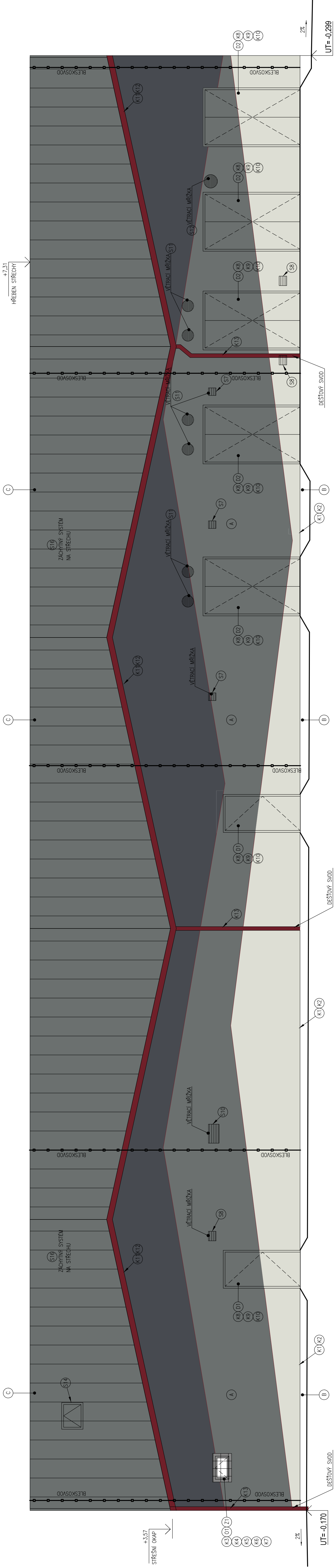

VÝŠKOVÝ SYSTÉM Bpv		SOUŘADNICOVÝ SYSTÉM S-JTSK	
Číslo změny:	Obsah změny:	Datum změny:	
01	-	-	
02	-	-	
03	-	-	

Objednatel:		Správa železniční dopravní cesty, státní organizace Dlažďena 1003/7, 110 00 Praha 1	
		Sokolovská 278/1955, 190 00 Praha 9	

Generální projektant:		SUDOP PRAHA a.s. Olšanská 1a, 130 80 Praha 3 tel.: +420 267 094 111 fax: +420 224 230 316 e-mail: praha@sudop.cz	
		Hlavní inženýr projektu: ING. VLADISLAV ŠEFL	
		Garant profese: Vedoucí týmu: ING. MARTIN NÁPRAVNÍK ING. MILOŠ KRAMEŠ	

Středisko:			
ARCHITEKTURY A POZEMNÍCH STAVEB			
Vedoucí střediska:	Odpovědný projektant SO, IO, PS:	Vypracoval:	Kontroloval:
ING. ONDŘEJ KAFKA	ING. ARCH. JAKUB JAKUBČEK	ING. ARCH. JAKUB JAKUBČEK	ING. MARTIN NÁPRAVNÍK

Název akce:	Číslo smlouvy:
OPTIMALIZACE TRAŤOVÉHO ÚSEKU PRAHA HOSTIVAŘ - PRAHA HL.N. II. ČÁST - PRAHA HOSTIVAŘ - PRAHA HL. N.	14 459 201

Projektový stupeň:	PROJEKT
--------------------	---------

Datum:	15.8.2015
--------	-----------

Číslo části:	E.2.1.4.1
--------------	-----------

Název přílohy:	Pročet formátů: Měřítko: 1:50 Číslo přílohy: 10
----------------	---